臺灣新報
本日夕刊共四頁

我が先制に損耗甚大
在支米空軍反攻企圖爆碎

[illegible]

新戰場"フーコン"

[illegible]

峻峯

[illegible]

病氣

[illegible]

北部緬甸戰機至る
フーコン谿谷に重慶軍蠢動

[illegible]

濠軍と激戰展開
ニューギニヤラム峽谷

[illegible]

地方行政刷新に點睛
中央官廳權限の地方移讓

[illegible]

大藏省關係移讓權限

[illegible]

文部省所管事項

[illegible]

社說
敵は戰死を怖れる

[illegible]

造船增强は戰捷の鍵
野村大將　造船戰士の努力要請

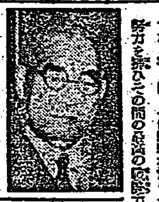

[illegible]

船舶

[illegible]

戰爭

[illegible]

焦躁

[illegible]

支那

[illegible]

若干

[illegible]

所以

[illegible]

戰爭

[illegible]

重慶軍、米英を呪咀

[illegible]

小屋

[illegible]

けふ軍需會社法公布
十七日から實施に決定

[illegible]

勅選議員に　山田三良博士

[illegible]

蔣介石も酷く怒る
カイロ會談續る泥試合

[illegible]

三年前からの裏切
バドリオの奇怪事暴露

[illegible]

分子

[illegible]

金網

[illegible]

裏切

[illegible]

基隆の河南造船所　中國側に讓渡終る

[illegible]

クーパンとセラムに來襲

[illegible]

人事

[illegible]

けふの官報

[illegible]

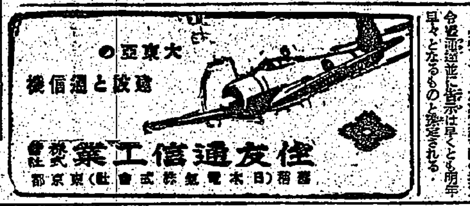

化膿症に
スルファミジン劑
ゲリゾン錠
アルバジル姉妹製品
山之内
本劑は既に官公立病院、諸大學病院、大小病院等に於ける幾多の臨床實驗例を有し—
中耳炎　扁桃腺炎　面疔・癰疽　婦人科化膿症　急性・慢性淋疾
—等各科化膿症に對して内服による優秀なる效果と、副作用の輕微なることを立證さる。特に品質純良、價格低廉なる付治療上の利點とせらる。
【包裝】二〇錠　五〇錠　二〇〇錠
京都・大阪　山之内製藥株式會社

空瓶回收
メンソレータム
資源愛護のため空罐は藥店へ御持參願ひます！
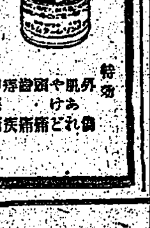
價　二十五錢　四十五錢　九十錢

●頭痛にノーシン●

タミ新聞をよめば國語が上手になります
皇民新聞
戰爭に勝ちぬくためにみなさん讀んで下さい
發行所　皇民新聞社

戰ふ白血球！
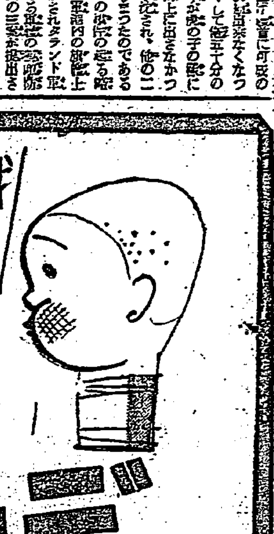
感冒　扁桃腺炎　肺炎　肋膜炎　中耳炎　乳腺炎　神經痛
白血球を增强し肺炎菌その他の病原菌に對する免疫力を昂揚すると共に迅速なる鎭痛消炎解熱の作用を發揮する最新の學理的濕布療法です
三十分しっぷ藥・粉末・
デルモライツ
藤澤藥品工業株式會社　大阪・東京・京城・台北・上海・奉天
D1866

敵製機銃で敵機墜す
殊勲の輸送船柏丸歸る

【下關發】總二千トン足らずの小型船で…ノースアメリカンA四機に…以て敢然應戦、内二機を撃墜、他の二機に損傷を與へて遁走せしめた殊勲の輸送船柏丸（九七六トン）が〇日約一年振りに故國〇〇港に入港、「おめでたう、おめでたう」と…「あの時は全く天佑でした」と下關市江ノ浦の…同船船長中井宗藏氏（五十四）に當時の模様を聞く

[illegible]

猛火の中から白衣の勇士救出
兩衛生部員に表彰狀

[illegible]

表彰狀

[illegible]

戰闘配置は何處にも見られる
これぞ戰ふ國民の姿だ

[illegible]

その一

[illegible]

その二

[illegible]

賢所御神樂の御儀
夜を罩めて執り行はる

【東京電】宮中賢所の賢所御神樂の御儀は十五日の夕刻五時から十六日の早曉にかけて嚴かに執り行はれ、皇后陛下の御代拜…

[illegible]

歳旦奉告「辭別」決定
祝詞に加へ神前に奏上

【東京電】…

[illegible]

カイロ會談痴人の夢
松村大佐 戰局を説く

[illegible]

ラウレル氏は力の人
松岡正男氏きのふ寄臺

[illegible]

第參年勝拔く道
陣頭に起つ鴛農家の敢闘譜
銃後の農村は強し
民雄に何氏一家を訪ふ（三）

民雄庄　部隊長　昨年初　社土地　勞力賞　少しも　帳面が　頭領の　出來る　堆肥は　何さん

[illegible]

寫眞説明

[illegible]

何秒で放水出來るか
消防署で警防分團査閲

[illegible]

ラジオ　第一放送　第二放送

[illegible]

わかもと　まずはこれから　強力栄養剤　胃腸を丈夫に　わかもと製薬

今日の映画
大世界　臺灣劇場　新世界　芳乃館　芳明館　城南映劇　萬華劇場　太平館　第三世界　中央劇場　基隆世界　旭劇場　大和劇場　羅東座　宜蘭座　昇平座

基隆劇場　國際館　皇川合同興業會社

16日ヨリ　綴方教室　想ひ出の名畫！東寶映畫　高峰秀子主演　徳川夢聲　瀧澤修　同時封切　日本ニュース一八二號　文化映畫　海の白衣　新世界館　10セン均一

新竹の映画　新竹劇場　有樂館

臺日案内
タイピスト　女事務員　女會計　女子　看護婦　新聞　南邦　家の　賣家　賣家　賣家　酒煙草　貸室　買入　鷄舍　電話　レール　タイプ　投資　レンズ　レコード　和音　轉宅　引越　引越　のせ　植木　薪　冷藏　結婚　石灰　綴織　防空　葬儀

第四回決算公告
第貳回決算公告　高砂鉛筆株式會社

第八十九期（昭和十八年度臨時營業年度）決算公告（昭和十八年九月三十日現在）
株式會社臺灣銀行　頭取　水津彌吉

急告　時局ニ即應シタル　藤井ノ古着利用羽毛フトン製作引受所開設
藤井吳服店　羽毛蒲團製作申込所

古着利用羽毛フトン製作展示會開催
主催　臺灣羽毛輸出振興株式會社

守衛募集　臺灣窯業株式會社

明るい名刺　精美堂
內科小兒科　壽全堂醫院　院長　黃春枝
會葬御禮　寺本龍起
御會葬御禮　川口清志　親族一同

夕刊 臺灣新報 十二月十六日

印度、重慶空輸路脅威

陸鷲 敵機擊墜破六十九機

【東京發至急報】大本營發表(十二月十六日十一時)緬甸方面帝國陸軍航空部隊は十月中旬以降好機を捕捉しインド重慶間の敵空輸機を襲撃するとともにその在印根據地たるテンスキヤ飛行場を攻撃し該空輸路に對し大なる脅威を與へつつあり、本攻撃開始以來現在迄に判明せる綜合戰果次の如し

擊墜 大型輸送機十四機を含み計四十一機(內不確實七機)

炎上又は擊破 大型輸送機二十二機を含み計二十八機

我方の損害 自爆及び未歸還九機

米鐵道從業員總罷業決行か

島民の決戰意識昂揚

奉公運動を刷新强化

中央、地方通じ機構を改編

皇民奉公運動强化刷新方策要綱

第一 方針

第二 方法

中央本部事務局機構の簡素强化

地方支部機構の刷新整備

參與、奉公委員制の改廢と協力會議運營委員會の新設

國民下部組織の整備强化

連絡會議の設置

島民の翼贊體制整備

齋藤中央本部長談話

比島國會審議熱烈

既に法案八十件を提出

議會運營に萬全

臺灣食糧營團設立

食糧管理令施行令公布と共に着手

常德北門に肉薄の我が勇士

決戰技術を語る

地方長官に聽く

【一】

決戰增產愈よ强化

全島に垂範一路驀進

坂口主稅氏

緬甸國政完璧處理

小川緬甸政府最高顧問招聘の經緯

電極需給を統制

要綱決定、明年度より實施

バルカンの情勢錯綜

獨軍萬全の態勢を整備

反樞軸陣營の土國引込失敗

獨國民の戰意衰へず

英紙軍事記者の論評

敵側に深刻な打擊

我がカルカツタ白晝爆擊

ノツクス又も躍氣の空宣傳

東部戰線戰況

南部イタリア戰況

ベンゴール州知事 市民に警告

人事

新機構運營に就て萬全の對策を協議
皇奉支部長會議開く

眞に死生を超越 あゝ壯烈の散華
身を以て戰陣訓を實踐 敵襲下護送患者を死守
兩勇士に輝く表彰

【廣東支局特電十五日發】

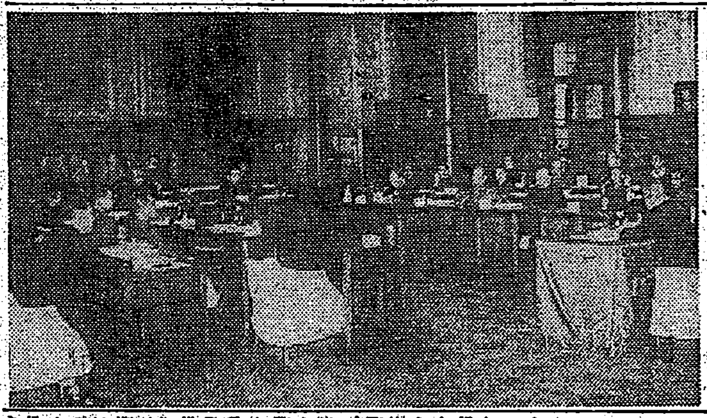

共榮圏文化を昂揚
關係團體で着々準備中

【東京電話】

遺族を弔問
柴山總督代理

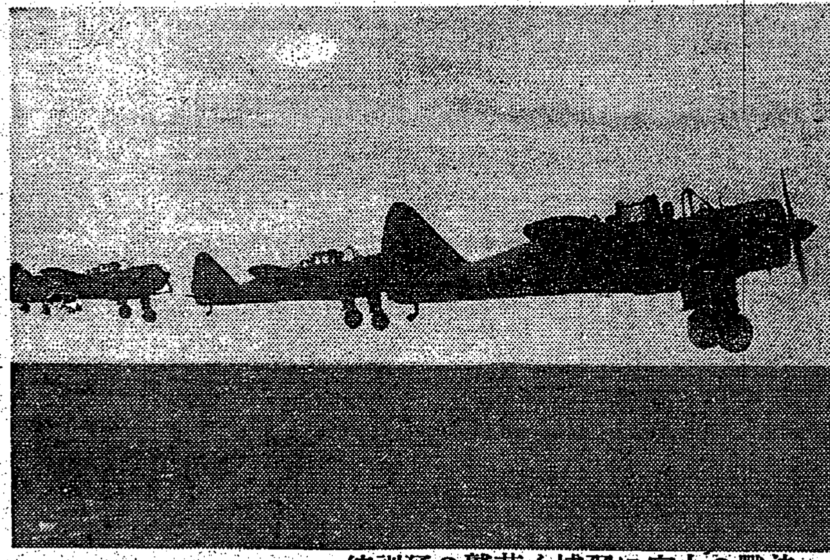

決戰の大空に羽搏く若鷲の猛訓練　仙臺飛行學校にて【陸軍省檢閲濟】

石炭の増産に總力
擧國石炭確保運動展開

日本の温い家庭を
留日學生家庭協會生る

小型の携帯用映寫機が完成

あの時の思出
アッツ行の敵機に憤激

戰ふ野戰郵便局（下）

增産報國挺身隊編成
土地改良に側面援護陣

貯蓄に限度はない
賀屋藏相京都で語る

海軍志願兵銓衡日程

六日	板橋
七日	同
八日	南湾
九日	同
十日	淡水
十一日	北署
十二日	同
十二日	南署
十三日	同

古着利用羽毛布團製作展示會

銃後の龜鑑三女性へ
嘉義　表彰狀交付式

農務主任會合
農事實行組合助成强化打合

國防訓練査察

平井憲兵分隊長着任の挨拶廻り

臺北州下 若人の熱誠迸し
志願兵へ約十一萬八千

大東亞佛教青年會總本部創立總會

老いの身も何のその 張切る愛國お婆さん

"國民の義務を果したい"
幸運男、一萬圓當籤の辯

特別皇民錬成會

將兵へ感謝の寄附

臺灣倉庫職員 一萬圓を寄附

則松氏の美擧

新竹州の殊勲

臺灣の特産運草に動員令下る

海口總領事館宿舍から出火

三十五萬圓增 臺中州の貯蓄

臺灣醫學會

志願者一萬餘
屏東銓衡を開始

嘉義市警防團幹部錬成會

高雄州知事の官民歡迎會

志願兵教育趣旨徹底懇談會

青年團長會議
徴兵制の實施に備へて

今夜の番組

明朝の番組

傑水傳（34）
村松梢風作　中一彌畫

來島（二）

クスリはホシ
下痢？御心配無用！
ホシチヤコール錠
三十錠　五十錠　一円
東京・五反田　星製薬株式會社

淋巴腺結核（るいれき）
弱い方には「痰瘀専門薬」が好適です！
痰瘀專門藥院研究部